2020年度はオンラインや学内での活動を中心に行った。例えば：

ゲストスピーカー：
教育福祉学類「多文化共生」の講義で、重国籍に関する自らの体験をオンラインで発表

広報活動：
大学の紹介動画へ出演し、府大での学びを発信（学内で撮影）

GLとして行った一部の活動の紹介

工学域 機械系学類 4年　上田滉也

Global Workout Program2021への参加

SDGsについてアジア諸国の学生たちと学び，ビジネスアイデアを考えるオンラインプログラムに参加しました．
英語での文化交流や様々な国での社会問題について深く学ぶことができました．

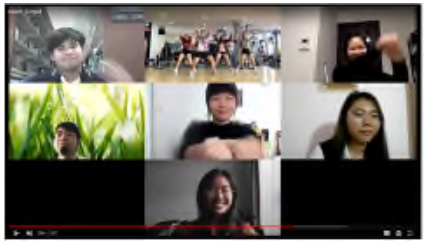

Concorde Internationalでのオンライン留学

イギリスの「Concorde International」へオンライン留学し，英語での会話経験を積みました．
楽しみながら英語の能力を向上させられる上に，異文化交流も気軽にできるのでオススメです！

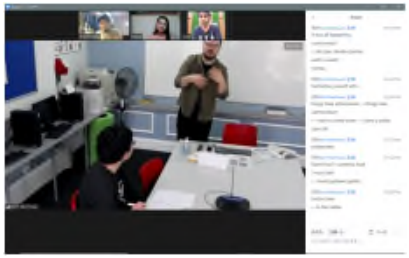

WE NEED YOU !

グローバル特待生3期生
地域保健学域総合リハビリテーション学類3年
藤田えりか
※「大阪府立大学　藤田えりか」で検索 CLICK

【私の昨年度活動例一部】

- コンソーシアム大阪主催の
  学生英語プレゼンテーションコンテスト2020で
  優勝
- モナシュ大学の**オンライン留学**（3週間）
  →外国人の友達が増える
  →活動内容が**読売新聞**、専攻の**Facebookに載る**
- グローバル特待生3期生代表として
  府大＆市大**両学長とzoom懇談会**
- JPTSA（日本理学療法学生協会）国際部での活動
- 週に1~2回、外国人の友達とzoomで国際交流
- 卒業した高校で府大の広報活動
- 府大のオンライン入試説明会で高校生に向けて
  プレゼン

プレゼンテーションコンテスト↓
表彰式後の写真（左が私です）

**If you can dream it,
you can do it!**

活動の軸は「**国際**」「**広報**」「**マネジメント**」。この１年をざぁーっと。

現代システム科学域　マネジメント学類
久保　ねね

７月　GL採用の連絡と認定授与式

８月　オーストラリア モナシュ大学 日本語クラス にビジター参加

最終日には
『コロナ後の日常』
について出身国ごと
にグループ発表

９月　タイ パンヤピワット経営大学 オンラインサマープログラムに参加

１０月　中間報告会！！

１１月　大阪府立大学ビジネスアイデアコンテスト 中百舌鳥電気クラブ賞受賞
新入生歓迎イベント（白鷺祭）「学長と話そう！」＆GL活動紹介
EDGE-NEXT日米アントレ協奏シンポジウムにOPU代表として参加
入試説明会にて『府大生から見たOPUの魅力』紹介

１０を超える国の
学生と同時に交流

１２月　GL研修
マレーシア プトラ大学 オンライン留学 に参加

留学に興味を持つ
学生をサポートし
ていきます！

１月　「2021年度Fledgeパンフレット」に体験談を寄稿

４月　留学生サポーター
SIPSメンバーに加わる

＋通年で学部留学の準備
（延期となったため再び受け入れ先
の大学と直接メールで調整中。）

基本的にはGLがご縁で参加・挑戦させて頂いたものと、学生課、国際交流グループ、高度人材育成センターの募集をポータルを通じて知り、参加したものを挙げています。オンラインでも、学内でも、できることはあります！少しでもときめくものがあれば、まずは応募してみてください！！

工学域　機械系学類
竹内　優斗

取り組み例①

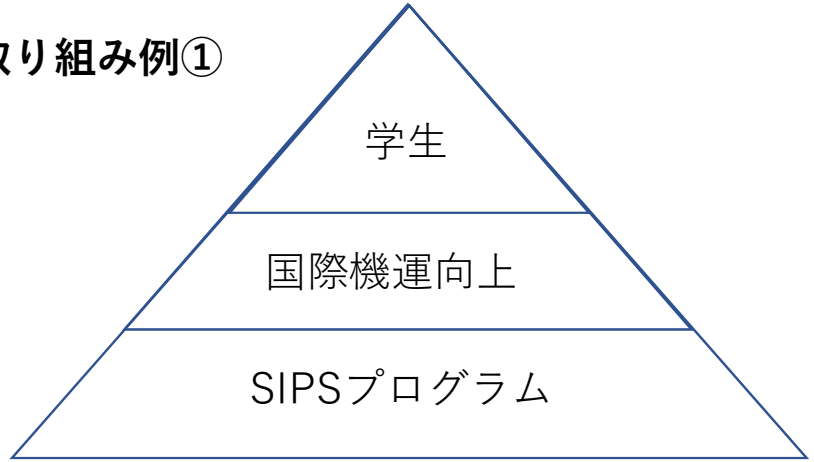

★SIPS(Staff student Initiative for Promoting Study abroad)

・留学機運醸成にチームで取り組む大学等を支援するプラットフォーム。
・学内だけでなく、他大学のチームと共に研修に臨む。
・情報交換やネットワークの構築を目的とした学生主体の活動。
　（文部科学省トビタテ事務局　後援）

→自分は学生リーダーとして研修に参加
→府大SIPSメンバーと共有し、「国際」を学生とシェアする

取り組み例②

DMM英会話

自分の英会話力も持続
（自分を知る）

生活への影響度合いを各国の人に聞いてみた
（他者を知る）

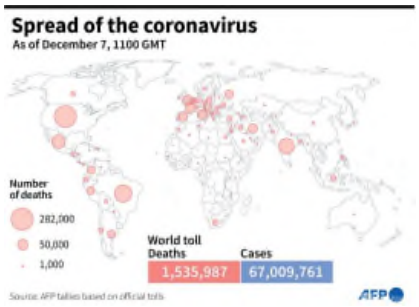

※現在、調査中のためイメージ像（引用）
（社会を知る）

★世界に広がるコロナウイルスによる生活の実態調査🔁（府大の学生にも還元できるかも？！）

DMM英会話を活用して、世界の人と繋がるだけでなく、世界を知るきっかけ作り！
（関わった国：セルビア、ナイジェリア、ジンバブエ、フィリピン、カメルーン、ボスニアヘルツェゴビナ…など沢山！！）

引用：地球　コロナ感染 - Bing images
DMM英会話 - Bing images

グローバルリーダ活動内容

＜広報活動・行事イベント・オンライン留学・ボランティア＞

- 高校生を対象に行う入試説明会で府大の魅力を伝える広報活動、オリエンテーションでは新入生へ向けた第2外国語紹介のビデオ制作に携わりました。
  また、以前から興味を持っていた子ども食堂の運営にボランティアスタッフとして参加しました。留学に関しては8月に1週間アメリカのニューメキシコ大学のオンライン留学に、今年3月には2週間フランスのトゥール大学のオンライン留学に参加しました。また、自分のオンラインで経験したものを多くの学生と共有するために留学体験記を作成し、府大のホームページで公開しています。

＜これから＞

- 現在は学生が英語を話す機会を増やすためにオンラインでのイングリッシュカフェを計画中です！

現代システム科学域マネジメント学類　小永吉勇志

生命環境科学域　理学類
荒木　優里奈

一年間の活動内容

7～9月

・出身高校での講演会を企画
・新入生歓迎イベント準備

10～11月

・新入生歓迎イベント開催
・海外で活躍する府大卒の先輩と連絡を取る
・GL向けに座談会企画
・入試説明会で発表

12～1月

・GLポスター作成
・春休みに参加するプログラムの応募用紙を書き始める

2～3月

・Global Workout Program 参加
・SIGLOC-online 2021参加
・Nakatani RIES 2021 採用決定

4～5月

・留学生サポーターとして活動
・留学生イベントの企画・運営