

国際交流会館宿舎  
平成 28 年度入居者募集要項  
(レジデントサポーター)

平成 28 年度8月以降に入居する学生（レジデントサポーター）を次のとおり募集します。

1. 応募資格

次の全てに該当する者

- ① 平成 28 年 4 月時点で、大阪府立大学に 1 年以上在籍している学域生または大学院生
- ② 原則として日本人学生  
(外国人学生の場合は、日本語によるコミュニケーションが円滑に行える者)
- ③ 国際交流、留学生サポートに意欲のある者

2. 募集人数

男性 5 名 女性 5 名

- \* 各個室には、ベッドや学習机等の家具を備えています。(裏面参照)
- \* 男女別 4 室ごとに 1 つのユニットを形成します。各ユニットに、共有のキッチン、ダイニングルーム、シャワールーム、トイレ等があります。
- \* レジデントサポーターは 1~2 ユニットに 1 人配置されます。

3. 入居日・退去日について

- ① 平成 28 年 8 月 1 日以降~平成 29 年 3 月 25 日または 9 月 15 日
  - ② 平成 28 年 9 月 20 日~平成 29 年 3 月 25 日または 9 月 15 日
- \*退去日は月末ではありませんので、ご注意ください。

4. 入居者負担額（月額）

| 貸付料      | 共益費<br>(光熱水費含む) | 合計       |
|----------|-----------------|----------|
| 29,000 円 | 8,800 円         | 37,800 円 |

- I 上記とは別に、入居時に保証金 37,800 円(負担額 1 ヶ月分)が必要です。
- I 保証金は、退去月の貸付料、共益費に充当します。
- I 9 月 20 日以降に入居した場合は、9 月分の費用は掛かりません。10 月から費用が発生します。

5. 応募方法および募集締切

別紙「入居申請書」に必要事項を記入し、志望動機（書式自由、A4サイズ 1 枚程度）と平成 28 年度実施の健康診断証明書または健康診断書(6 ヶ月以内に医療機関等で発行されたもので、胸部 X 線の結果を含む)を添えて、平成 28 年 6 月 30 日までに、学生課へ提出して下さい。

6. 選考及び結果の通知

平成 28 年 7 月上旬に面接を行い、結果を平成 28 年 7 月中旬~下旬に通知します。

7. 国際交流会館宿舎について

|          |   |
|----------|---|
| 住所       | 堺市中区学園町 1-1<br>(中百舌鳥キャンパス西側エリア：B17棟)  |
| 構造       | 鉄骨造り 3階建て<br>男女共生宿舎(男女別ユニット)  |
| 総部屋数     | 学生用個室 80室<br>(男女別に4室で1ユニットとし、20ユニット)  |
| 居室の広さと備品 | <p>【個室：9.3m<sup>2</sup>】<br/>シングルベッド、マットレス、学習机、イス、照明、クローゼット、エアコン、カーテン等<br/>*希望者には寝具のレンタルあり(月額1,296円予定)</p> <p>【ユニット共用部分：33.4m<sup>2</sup>】<br/>キッチン(冷蔵庫、電子レンジ、IHコンロ、調理器具、食器収納棚)、ダイニングルーム(テーブル、イス、エアコン)<br/>シャワールーム、トイレ、洗面所、掃除機等</p> |
| 全館共通設備   | コインランドリー、乾燥機(いずれも有料)<br>インターネット：無線LAN(月額864円～)、駐輪場  |
| セキュリティ   | オートロック(24時間入館可)<br>夜間、休日はコールセンターによるサポートあり(多言語対応可)   |

ユニット間取り

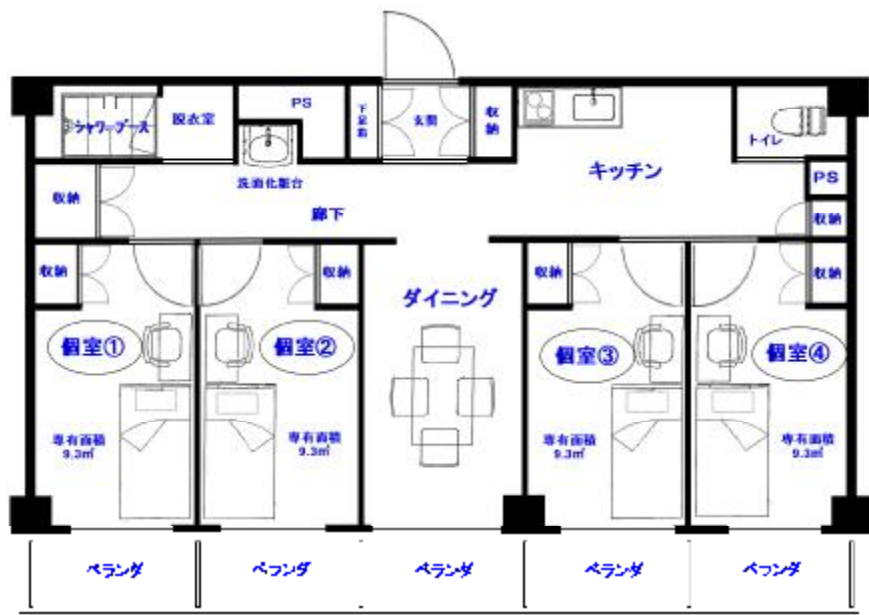

7. 問い合わせ： 学生課学務グループ (A3棟2階Bカウンター、TEL 072-254-6243)